

KŁADY WC DLA OSÓB NIEPEŁNOSPRAWNYCH
Skala 1:50

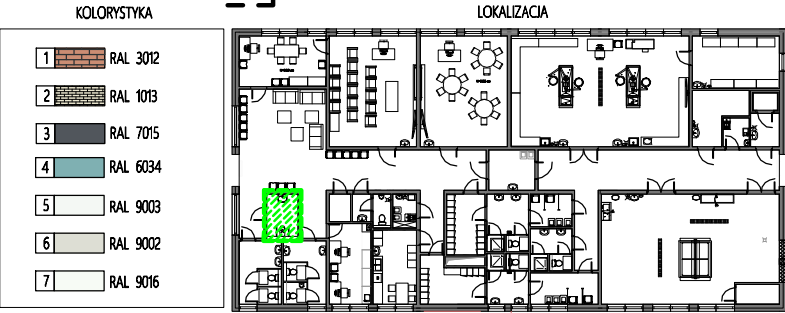
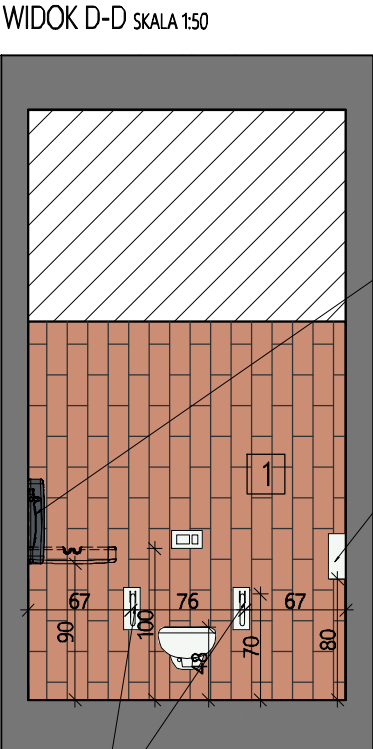
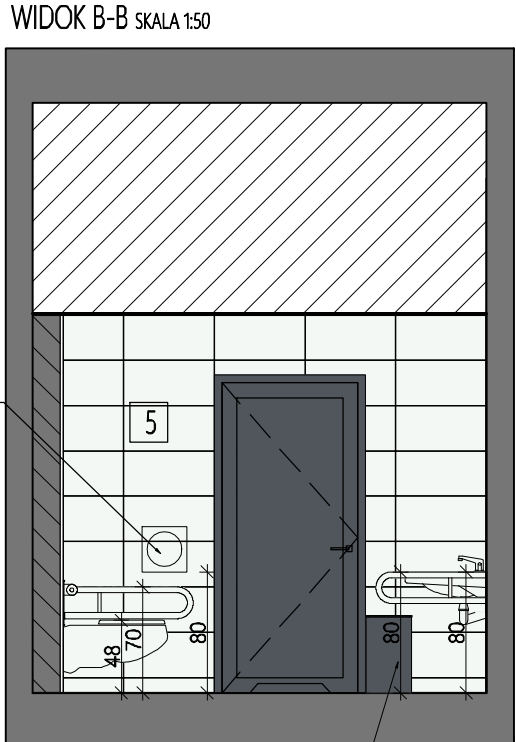
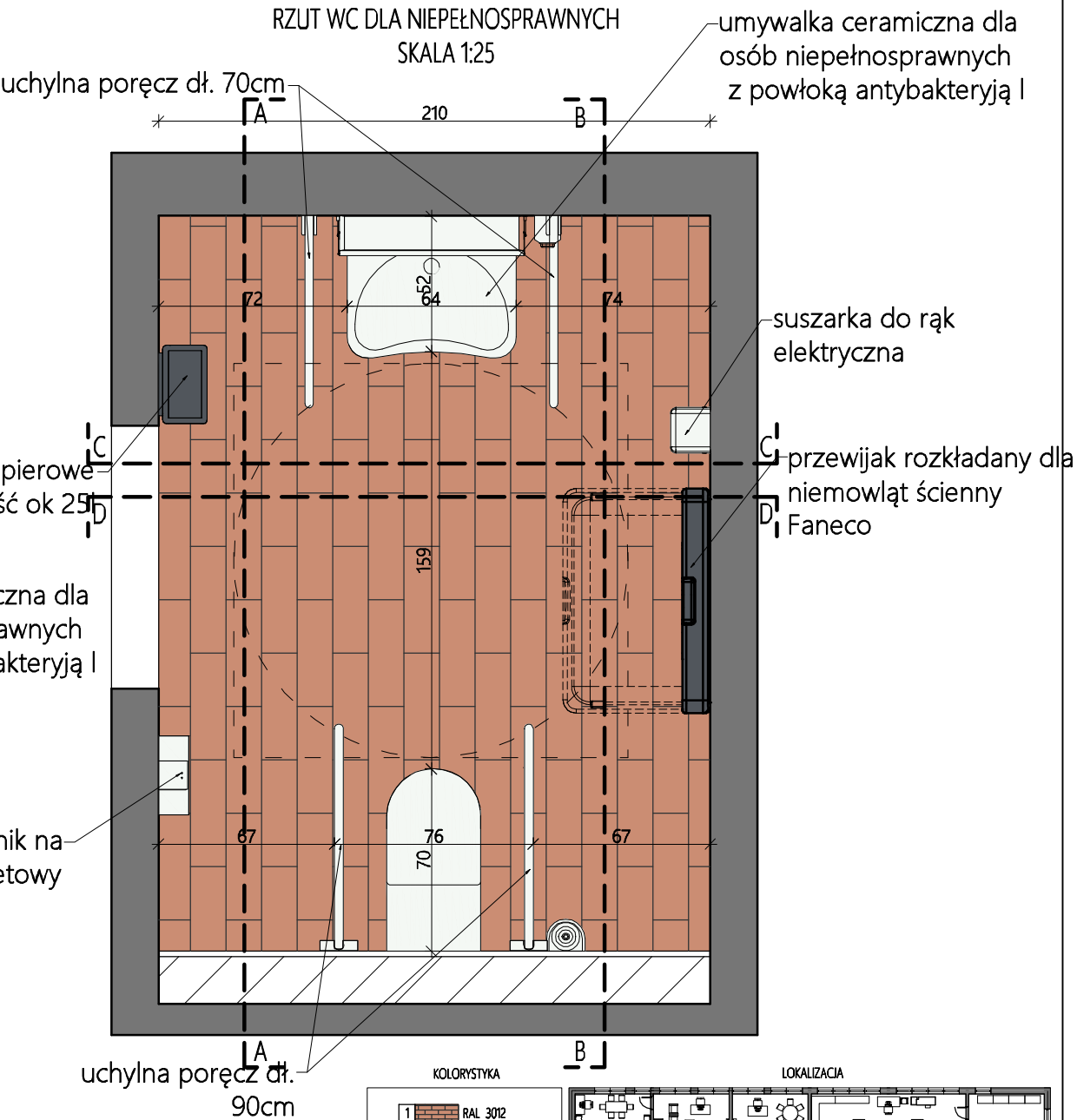
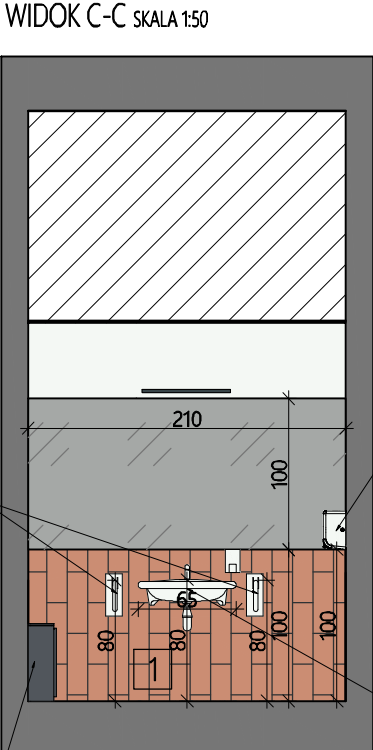
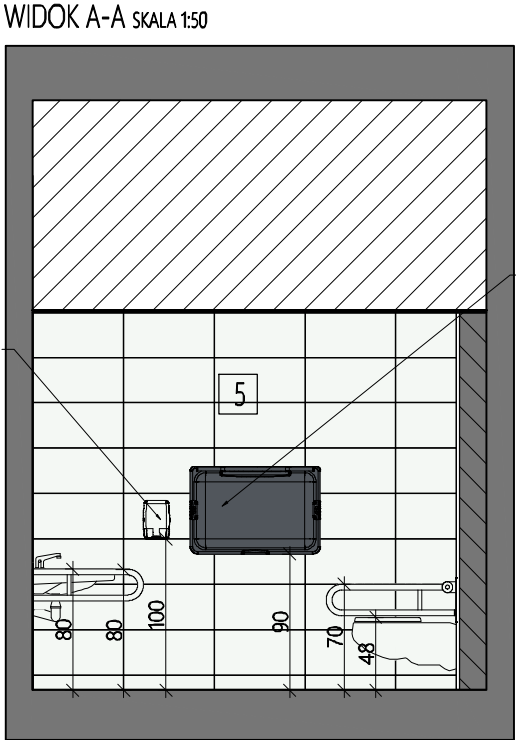

UWAGA: WSZELKIE PRAWA AUTORSKIE DO NINIEJSZEGO OPRACOWANIA SĄ ZASTRZEŻONE KOPLOWANIE, ROZPOWISZCZANIE I UDOSTĘPNIANIE ODRĘCZNYM TRYBEM PROJEKTU LUB JAKOŚĆ ODRĘCZNYM BEZ ZGODY AUTORA SĄ ZAKAZANE (z art. 17 ust. 1 pkt 1 i 2)	PRACOWNIA PROJEKTOWA M E D E S		Nr rysunku
	86-005 Białe Błota ul. Centralna 20 tel/mobil 694424455		A14
	BRANŻA	ARCHITEKTURA	DATA
	TYTUŁ RYSUNKU	KŁADY ŚCIAN	05.06.2023
	INWESTYCJA	Budowa budynku Collegium Anatomicum na dz. o nr ew. 38/43 w Elblągu przy ul. Lotniczej, obr. 23	
	INWESTOR	Akademia Medycznych i Społecznych Nauk Stosowanych w Elblągu ul. Lotnicza 2, 82-300 Elbląg	SKALA jak na rysunku
	FUNKCJA	IMIĘ I NAZWISKO	PODPIS
PROJEKTOWAŁ	mgr inż. arch. Ewelina Liberacka uprawnienia budowlane w specjalności architektonicznej do projektowania bez ograniczeń		
	NR UPRAWNIENI	8/KPOKK/2018	
SPRAWDZAŁ	mgr inż. arch. Lucyna Swiniarska uprawnienia budowlane w specjalności architektonicznej do projektowania bez ograniczeń		
	NR UPRAWNIENI	52/WPOKK/2019	

suszarka do rąk elektryczna

przewijak rozkładany dla niemowląt ścienny Faneco

uchylna poręcz dł. 70cm

kosz na ręczniki papierowe pojemność ok 25l

suszarka do rąk elektryczna

kosz na ręczniki papierowe pojemność ok 25l

umywalka ceramiczna dla osób niepełnosprawnych z powłoką antybakteryjną I

pojemnik na papier toaletowy

pojemnik na papier toaletowy

kosz na ręczniki papierowe pojemność ok 25l

przewijak rozkładany dla niemowląt ścienny Faneco

pojemnik na papier toaletowy

uchylna poręcz dł. 90cm